

AUCR 080/2018 - 20/11/2018

Linea k501 Verolanuova-Crema

ORZINUOVI: DEVIAZIONE

Si avvisa l'utenza che causa lavori a partire dalle ore **07:00 di LUNEDI' 26 NOVEMBRE 2018 e fino alle ore 19:00 di MARTEDI' 26 FEBBRAIO 2019 (o TERMINE LAVORI)** verrà effettuato il seguente percorso:

DIREZIONE SONCINO: Piazzale Aeronautica, Viale Isonzo, dx Via Tito Speri quindi normale percorso.

DIREZIONE P.LE AERONAUTICA: Via Manzoni, Via Alfieri, dx Via D. Chiesa, sx Via Isonzo quindi normale percorso.

Per la durata dell'evento IN ENTRATA ad Orzinuovi:

- viene sospesa la fermata di Via XXIV Maggio
- sostituita dalla fermata **PROVVISORIA** sita in Via Manzoni

SONCINO

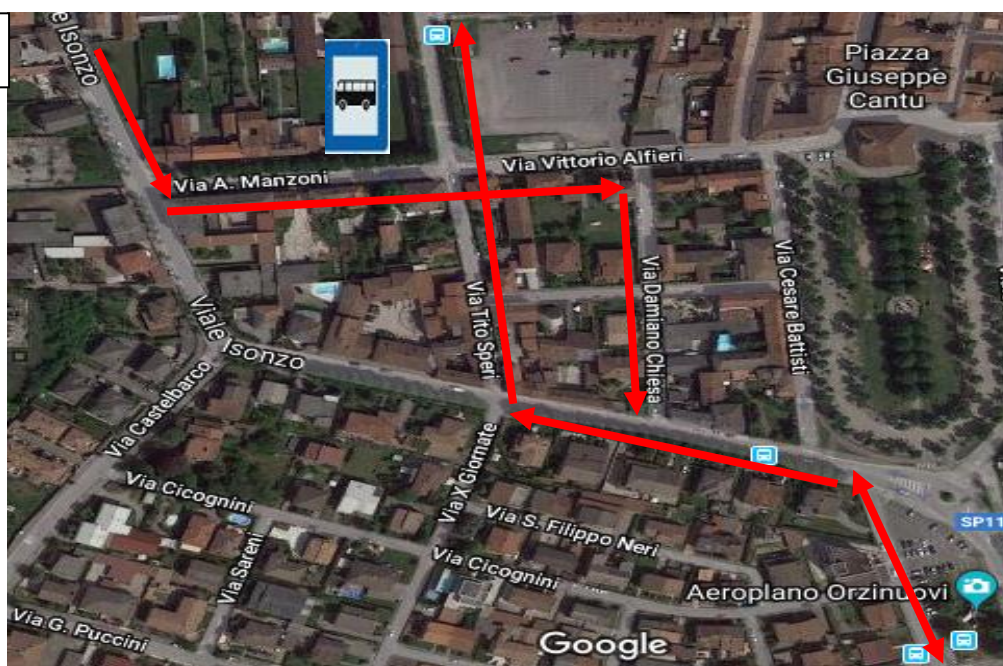

VEROLA

Infopoint:

Crema FS - p.le Martiri della Libertà, 8
Milano - S. Donato M3



Autoguidovie



3488100513



lunedì-sabato dalle 7 alle 19
840620000 **800300808**
da telefono fisso



autoguidovie.it